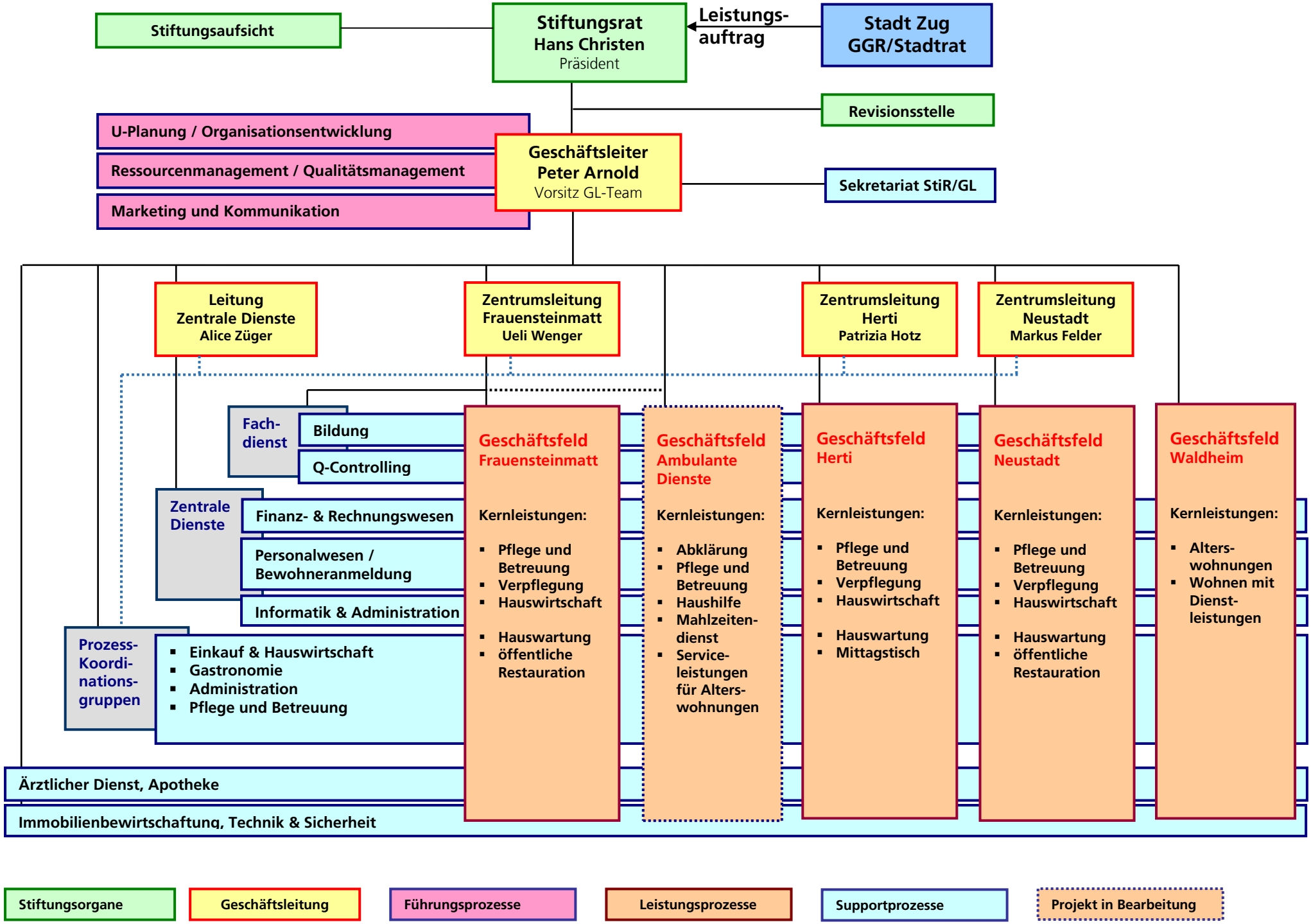
Stiftungsaufsicht
Stiftungsrat
Hans Christen
Präsident
Leistungs-
auftrag
Stadt Zug
GGR/Stadtrat
Revisionsstelle
U-Planung / Organisationsentwicklung
Ressourcenmanagement / Qualitätsmanagement
Marketing und Kommunikation
Geschäftsleiter
Peter Arnold
Vorsitz GL-Team
Sekretariat StiR/GL
Leitung
Zentrale Dienste
Alice Züger
Zentrumsleitung
Frauensteinmatt
Ueli Wenger
Zentrumsleitung
Herti
Patrizia Hotz
Zentrumsleitung
Neustadt
Markus Felder
Fach-
dienst
Bildung
Q-Controlling
Zentrale
Dienste
Finanz- & Rechnungswesen
Personalwesen /
Bewohneranmeldung
Informatik & Administration
Prozess-
Koordi-
nations-
gruppen
Einkauf & Hauswirtschaft
Gastronomie
Administration
Pflege und Betreuung
Geschäftsfeld
Frauensteinmatt
Kernleistungen:
Pflege und Betreuung
Verpflegung
Hauswirtschaft
Hauswartung
öffentliche Restauration
Geschäftsfeld
Ambulante Dienste
Kernleistungen:
Abklärung
Pflege und Betreuung
Haushilfe
Mahlzeiten-dienst
Service-leistungen für Alters-wohnungen
Geschäftsfeld
Herti
Kernleistungen:
Pflege und Betreuung
Verpflegung
Hauswirtschaft
Hauswartung
Mittagstisch
Geschäftsfeld
Neustadt
Kernleistungen:
Pflege und Betreuung
Verpflegung
Hauswirtschaft
Hauswartung
öffentliche Restauration
Geschäftsfeld
Waldheim
Kernleistungen:
Alters-wohnungen
Wohnen mit Dienst-leistungen
Ärztlicher Dienst, Apotheke
Immobilienbewirtschaftung, Technik & Sicherheit
Stiftungsorgane
Geschäftsleitung
Führungsprozesse
Leistungsprozesse
Supportprozesse
Projekt in Bearbeitung